

# Manual - Tesouraria

---

## EDUCAÇÃO BÁSICA

### Índice

<b>1</b>	<b>Portal de Acesso - Claretiano .....</b>	<b>1</b>
<b>2</b>	<b>Tesouraria .....</b>	<b>2</b>
2.1	<i>Lançamentos Financeiros.....</i>	2
2.2	<i>Impressão do Boleto .....</i>	2
2.3	<i>Pagamento por Cartão .....</i>	3

# 1 Portal de Acesso - Claretiano

Este material tem como objetivo facilitar o entendimento do uso e acesso ao Portal do Aluno/ Responsável no sistema TOTVS Educacional. Para fazer um bom uso do Portal **é indispensável que o aluno/responsável possua um e-mail cadastrado no sistema acadêmico TOTVS Educacional** preenchido pela Secretaria da Instituição.

O presente portal é integrado, ou seja, tão logo as notas, faltas e outras atividades sejam postadas nele e liberadas para visualização, o aluno imediatamente terá acesso às informações.

O **Portal de Acesso - Claretiano** é um ambiente centralizado para acesso aos sistemas institucionais. Atualmente, o aluno consegue acessar:

- Sala de Aula Virtual
- Secretaria
- Tesouraria

Este manual tem como objetivo apresentar apenas os recursos disponíveis da **Secretaria** e da **Tesouraria**. Esses portais possibilitam ao aluno acesso aos dados acadêmicos e financeiros.

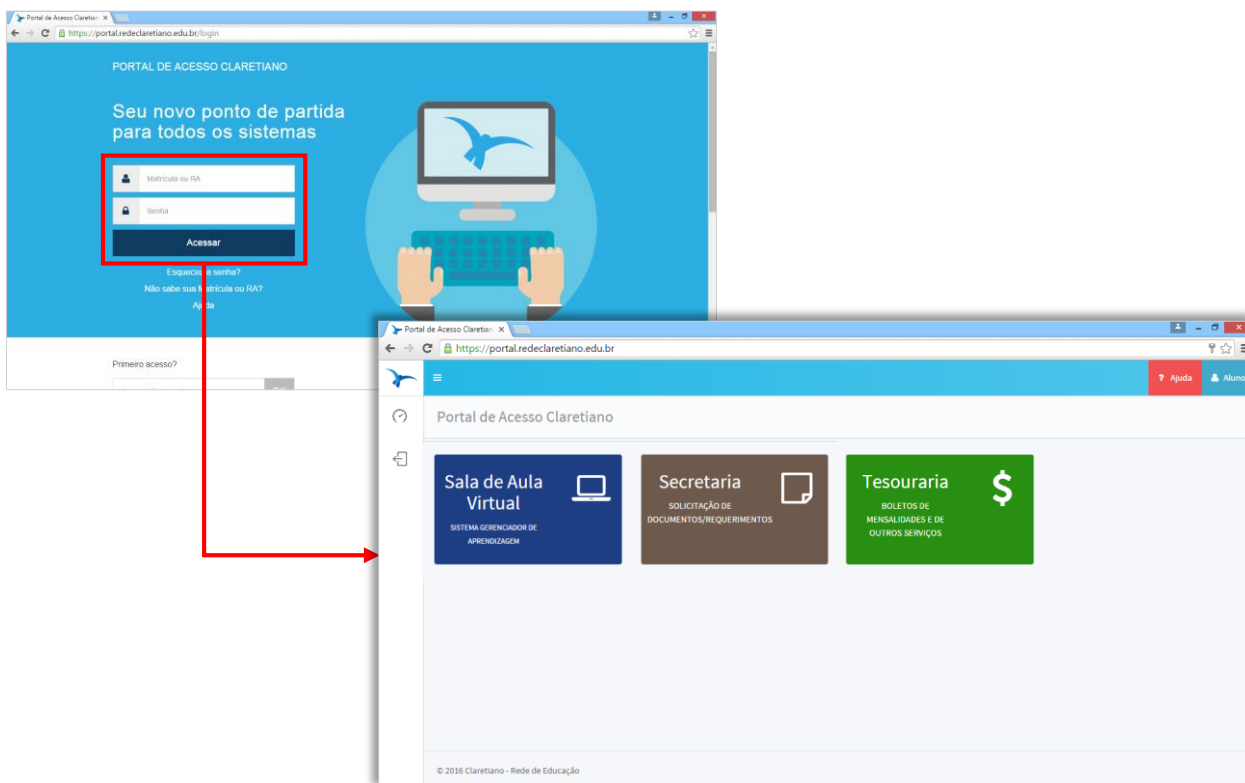

## 2 Tesouraria

Quando o aluno acessar o portal da Tesouraria poderá realizar a impressão do Boleto e relatórios financeiros. Poderá ainda realizar diretamente o pagamento através do Cartão de Crédito.

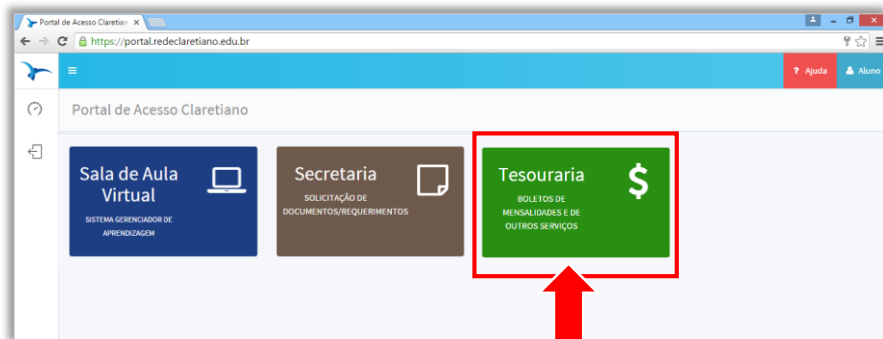

### 2.1 Lançamentos Financeiros

Na Tesouraria, é possível visualizar a situação financeira e gerenciar os lançamentos (boletos) do aluno.

Curso	Serviço	Vencimento	Parcela	Período letivo	Valor líquido	Data baixa	Status
Ensino Fundamental - Anos finais	1 Parc. Anuidade	08/01/2016	1	2016	R\$ 724,75		Em aberto
Ensino Fundamental - Anos finais	Parc. Anuidade	08/12/2015	13	2015	R\$ 0,00	17/11/2015	Baixado
Ensino Fundamental - Anos finais	Parc. Anuidade	08/11/2015	12	2015	R\$ 652,25		Em aberto
Ensino Fundamental - Anos finais	Parc. Anuidade	08/10/2015	11	2015	R\$ 0,00	24/09/2015	Baixado
Ensino Fundamental - Anos finais	Parc. Anuidade	08/09/2015	10	2015	R\$ 0,00	24/08/2015	Baixado
Ensino Fundamental - Anos finais	Parc. Anuidade	08/08/2015	9	2015	R\$ 0,00	16/07/2015	Baixado
Ensino Fundamental - Anos finais	Parc. Anuidade	08/07/2015	8	2015	R\$ 0,00	22/06/2015	Baixado
Ensino Fundamental - Anos finais	Parc. Anuidade	08/06/2015	7	2015	R\$ 0,00	22/05/2015	Baixado
Ensino Fundamental - Anos finais	Parc. Anuidade	08/05/2015	6	2015	R\$ 0,00	23/04/2015	Baixado

### 2.2 Impressão do Boleto

Enquanto um lançamento estiver com a situação “Em aberto”, é possível imprimir a 2ª via do boleto, exceto o lançamento da 1ª parcela da anuidade, pois este boleto é gerado apenas no processo de matrícula do aluno.

Para imprimir a 2ª via do boleto, clique sobre o botão “Boleto”. Será aberta uma nova guia no navegador com o boleto pronto para impressão.

**Claretiano**  
REDE DE EDUCAÇÃO

Aluno

Financieiro

Laçamentos Financeiros

**Imprimir 2ª via do boleto**

Curso	Serviço	Vencimento	Parcela	Período letivo	Valor líquido	Data baixa	Status
Ensino Fundamental - Anos finais	1 Parc. Anuidade	08/01/2016	1	2016	R\$ 724,75		Em aberto
Ensino Fundamental - Anos finais	Parc. Anuidade	08/12/2015	13	2015	R\$ 0,00	17/11/2015	Baixado
Ensino Fundamental - Anos finais	Parc. Anuidade	08/11/2015	12	2015	R\$ 652,25		Em aberto
Ensino Fundamental - Anos finais	Parc. Anuidade	08/10/2015	11	2015	R\$ 0,00	24/09/2015	Baixado

Boleto.pdf

1 / 1

**Itaú** Banco Itaú S.A. **341-7**

**Recibo do Pagador**

Local de Pagamento: ATE O VENCIMENTO, PREFERENCIALMENTE NO ITAÚ APÓS O VENCIMENTO, SOMENTE NO ITAÚ EM ATÉ 30 DIAS.

Vencimento: 08/02/2016

Beneficiário: CLARETIANO - CENTRO UNIVERSITÁRIO CNPJ: 44.943.838/0001-40

Agência / Código do Beneficiário: 044205804-6

RUA DOM BOSCO, 464 - BAIRRO CASTELO - BATAIAS/SP - 14300-000

Data do Documento: 08/01/2016

Número do Documento: 00116630

Especie Doc: BCL

Assin: N

Data de Processamento: 08/01/2016

Resumo Número: 1756500419262

Valor do Documento: R\$ 450,00

Valor Original R\$ 450,00

Valor do Documento R\$ 450,00

1160453 - Juliana Mara Tostes - Parc. Semestralidade - 1

Parc. Semestralidade - Graduação

CPF/CNPJ: 418.108.038-29

RUA RUA OSWALDO BARBIERI, 86 - BAIRRO FRANCISCO PUPIN

BATAIAS - SP

235806

### 2.3 Pagamento por Cartão

Para realizar o pagamento por meio de cartão de crédito, clique sobre o ícone “Cartão”. Será aberta uma nova guia no navegador com os dados para pagamento.

**Claretiano**  
REDE DE EDUCAÇÃO

Aluno

Financieiro

Laçamentos Financeiros

**Pagamento via cartão de crédito**

Curso	Serviço	Vencimento	Parcela	Período letivo	Valor líquido	Data baixa	Status
Ensino Fundamental - Anos finais	1 Parc. Anuidade	08/01/2016	1	2016	R\$ 724,75		Em aberto
Ensino Fundamental - Anos finais	Parc. Anuidade	08/12/2015	13	2015	R\$ 0,00	17/11/2015	Baixado
Ensino Fundamental - Anos finais	Parc. Anuidade	08/11/2015	12	2015	R\$ 652,25		Em aberto
Ensino Fundamental - Anos finais	Parc. Anuidade	08/10/2015	11	2015	R\$ 0,00	24/09/2015	Baixado



Informações sobre a cobrança » Detalhes sobre o que está sendo cobrado

**Sacador**

Claretiano - Rede de Educação  
CNPJ 44.943.835/0001-50  
(16) 3660-1777  
www.redeclaretiano.edu.br

**Itens da cobrança**

Descrição	Qtde.	Valor unitário
Parc. Semestralidade - Graduação	1	R\$ 386,39

**Valor**  
R\$ 386,39

**Vencimento**  
21/01/2016

[Escolher forma de pagamento](#)